

DIPLOME INTERUNIVERSITAIRE D'ECHOGRAPHIE

**Examen probatoire du DIU d'Echographie
Année 2015-2016**

Mercredi 14 octobre 2015 (de 14 h à 16 h)

Durée totale de l'épreuve : 2 heures

Cette épreuve comprend :

- 1 question rédactionnelle : coefficient 2

(à rédiger sur une copie séparée)

- 2 planches anatomiques à annoter : coefficient 1

(Renseigner directement le tableau sous le croquis)

N° d'anonymat :

n° d'anonymat

Nom :

Prénom :

Question rédactionnelle :

Une femme de 37 ans sans antécédent médico-chirurgical particulier est hospitalisée pour une douleur basi-thoracique droite accompagnée d'une dyspnée modérée depuis 3 jours. A l'interrogatoire, elle signale une douleur dans le mollet gauche qu'elle a attribuée à une crampe après un jogging le week-end précédent .Elle fume 5 cigarettes par jour depuis l'âge de 18 ans et prend une contraception (pilule microdosée). L'examen clinique est normal en dehors d'un mollet gauche sensible à la palpation, le signe de Homans est négatif. Elle est sub-fébrile à 38°1. Elle ne présente pas d'orthopnée. L'auscultation pulmonaire est normale, elle est tachycarde à 100/min.

Quel est votre hypothèse diagnostique principale ?

Quels sont vos autres hypothèses diagnostique(s) ?

Que demandez-vous comme examen(s) complémentaire(s) et qu'en attendez-vous?

N° d'anonymat :

n° d'anonymat

Nom :

Prénom :

Schémas à légender :

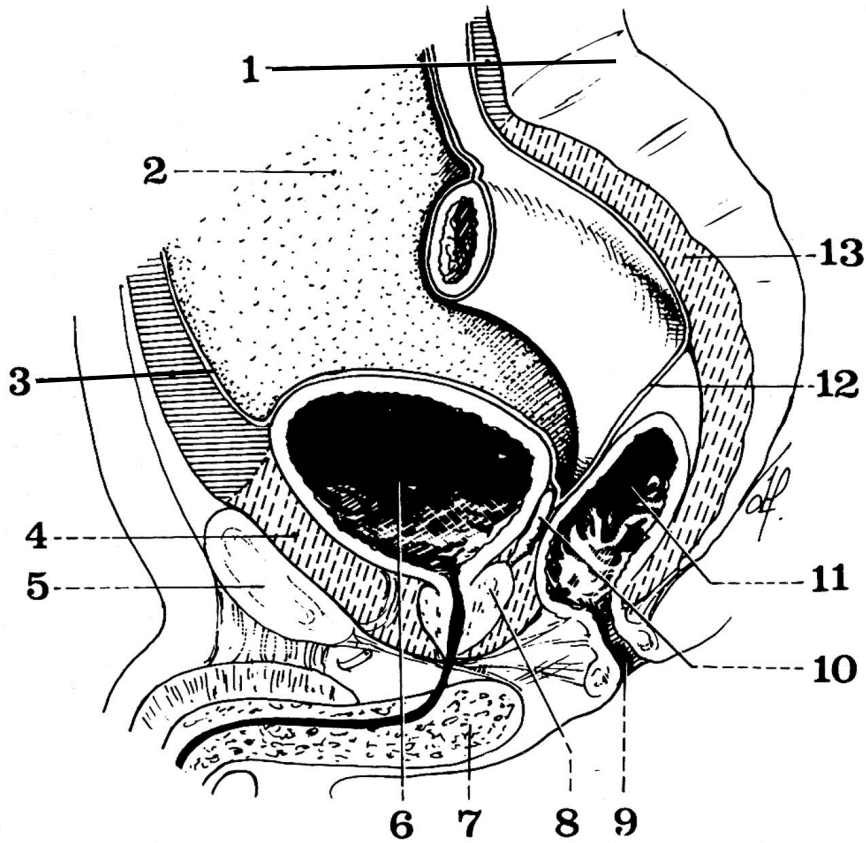

| | | | |
|---|--|----|--|
| 1 | | 8 | |
| 2 | | 9 | |
| 3 | | 10 | |
| 4 | | 11 | |
| 5 | | 12 | |
| 6 | | 13 | |
| 7 | | | |

N° d'anonymat :

n° d'anonymat

Nom :

Prénom :

Schéma à légènder : Vaisseaux du cou et de la thyroïde

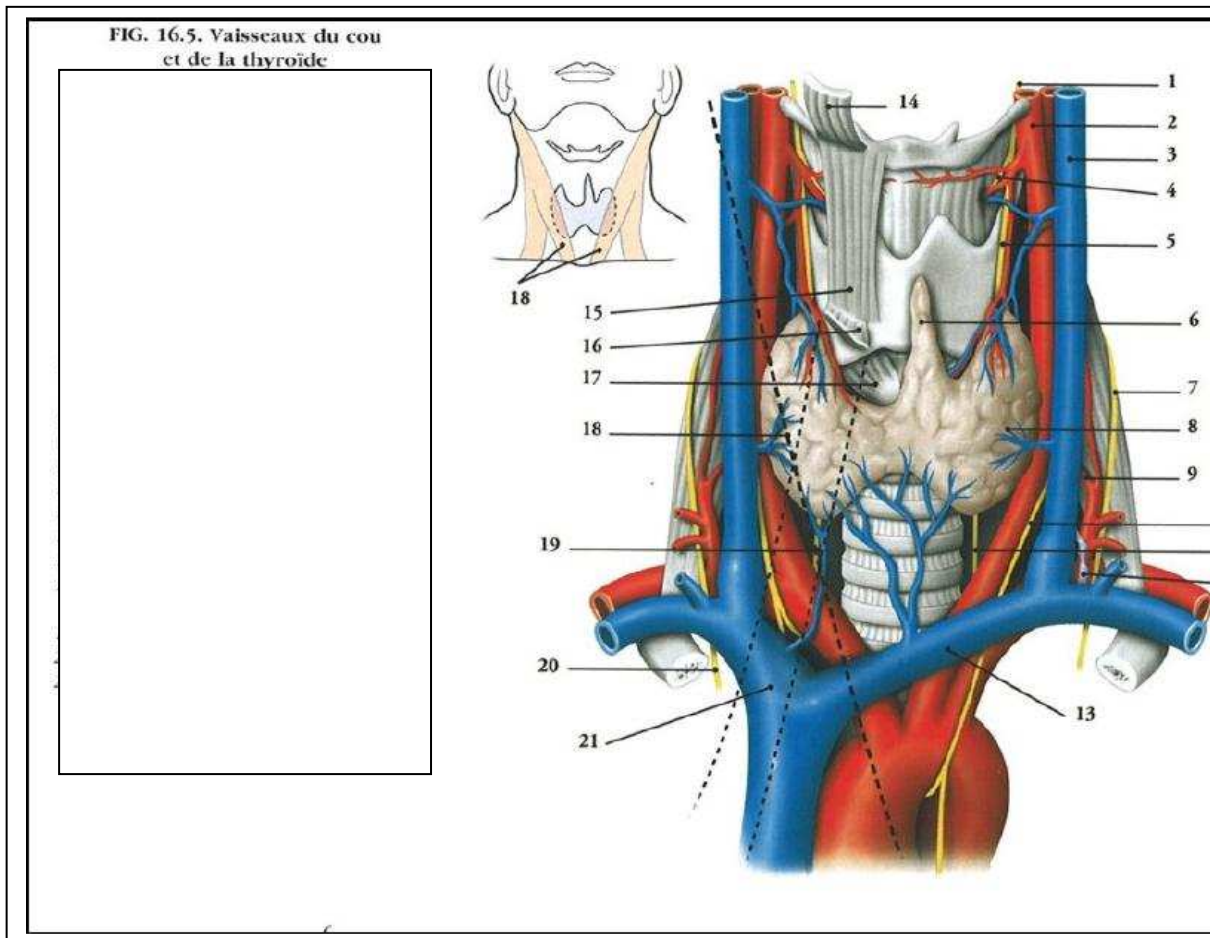

| | | | |
|---|----|----|----|
| 1 | 7 | 13 | 19 |
| 2 | 8 | 14 | 20 |
| 3 | 9 | 15 | 21 |
| 4 | 10 | 16 | |
| 5 | 11 | 17 | |
| 6 | 12 | 18 | |