

DIPLOME INTERUNIVERSITAIRE D'ECHOGRAPHIE

Examen probatoire du DIU d'Echographie Année 2014-2015

octobre 2014 (de 14 h à 16 h 00)

Durée totale de l'épreuve : 2 heures

Cette épreuve comprend :

- 1 question rédactionnelle : coefficient 2

(à rédiger sur une copie séparée)

- 2 planches anatomiques à annoter : coefficient 1

(Renseigner directement le tableau sous le croquis)

N° d'anonymat :

n° d'anonymat

Nom :

Prénom :

Question rédactionnelle :

Un patient de 65 ans sans antécédent particulier présente une douleur de l'hypochondre droit depuis 3 jours associée à une fièvre à 38°5 C depuis 24 heures.

Quelles hypothèses diagnostiques évoquez-vous ?

Que recherchez-vous cliniquement ?

Quels examens biologiques et d'imagerie demandez-vous pour étayer votre diagnostic ?

N° d'anonymat :

n° d'anonymat

Nom :

Prénom :

Schémas à légender :

Voici une représentation schématique du membre supérieur droit représentant la vascularisation veineuse superficielle. Veuillez compléter le tableau en notant le nom du vaisseau correspondant à chaque numéro :

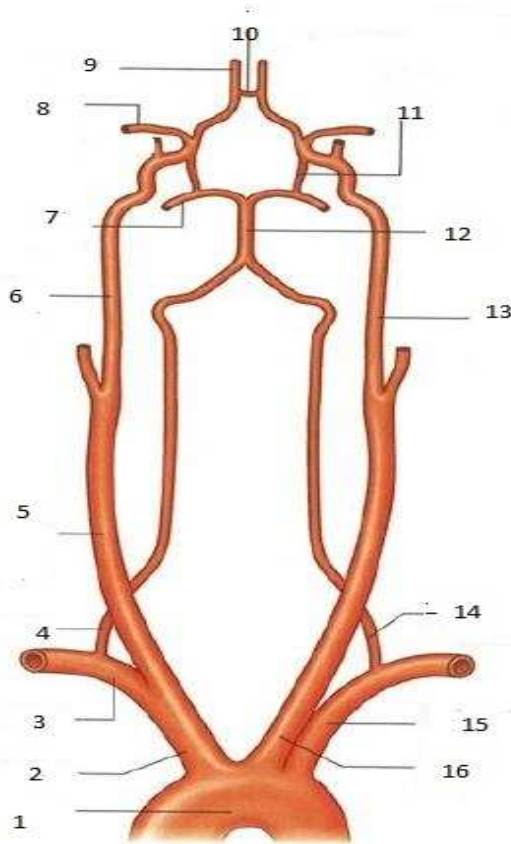

1		9	
2		10	
3		11	
4		12	
5		13	
6		14	
7		15	
8		16	

N° d'anonymat :

n° d'anonymat

Nom :

Prénom :

Voici une coupe axiale schématique de l'abdomen. Veuillez compléter le tableau en indiquant la structure anatomique correspondant au numéro :

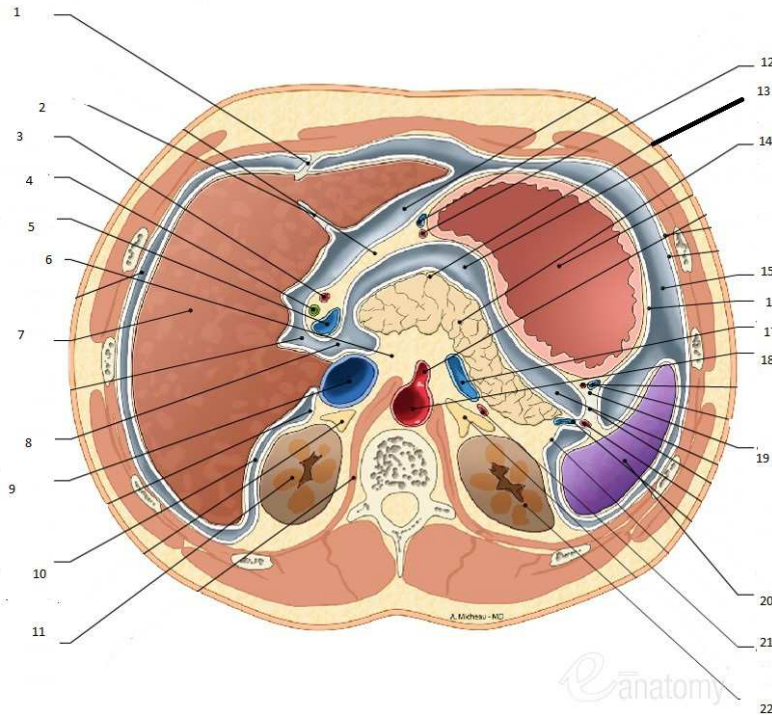

1		12	
2		13	
3		14	
4		15	
5		16	
6		17	
7		18	
8		19	
9		20	
10		21	
11		22	